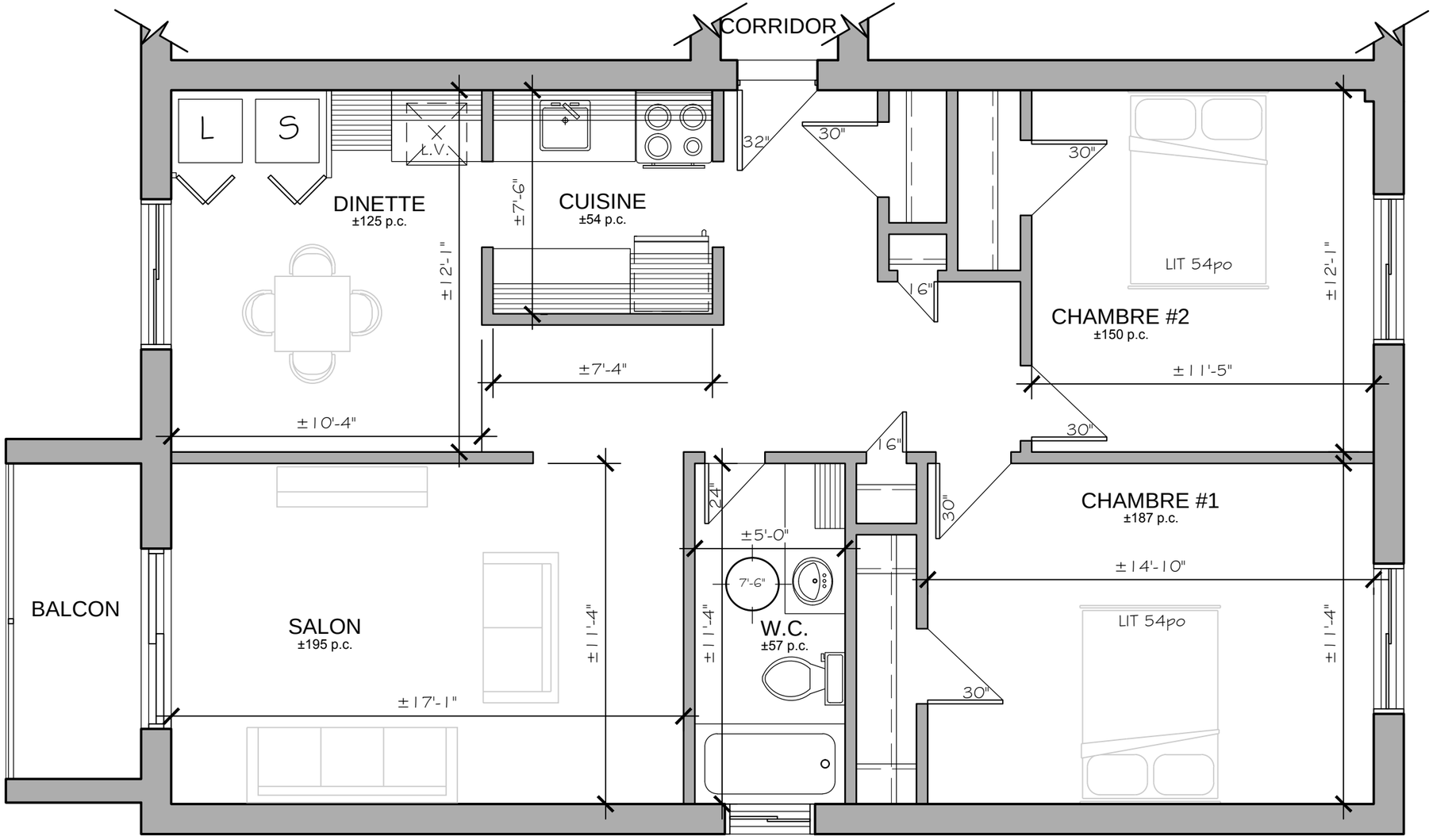

LOGEMENT #105 - IMMEUBLE 3110

ÉCHELLE : 1/4" = 1'-0"

SUPERFICIE TOTALE 950p.c.

Jean Dallaire architectes

1654, chemin St-Louis
Québec (Québec) G1S 1G9
Téléphone : (418) 650-1535
Télécopieur : (418) 650-1538
Courriel : info@jdarchitectes.ca

LÉGENDE:

X - NIVEAU DE PLAFOND SUSPENDU

NOTES:

- L'ENSEMBLE DES AMÉNAGEMENTS ILLUSTRÉS (INCLUANT LE MOBILIER) EST MONTRÉ À TITRE INDICATIF SEULEMENT. LA SITUATION RÉELLE PEUT VARIER.
- SAUF INDICATION CONTRAIRE, LES NIVEAUX DE PLAFOND SONT TOUS À 8'-0"

PLAN CLÉ:

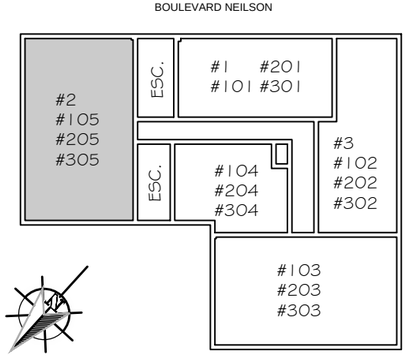

ARCHITECTE :

Jean Dallaire, architectes

1645, Chemin St-Louis
Québec (Québec) G1S 1G9

Téléphone : (418) 650-1535
Télécopieur : (418) 650-1538
Courriel : info@jdarchitectes.ca

INGÉNIEUR MÉCANIQUE ET ÉLECTRIQUE :

NOTES :

L'ENTREPRENEUR, AVANT D'ENTREPRENDRE TOUT TRAVAIL, DEVRA VÉRIFIER TOUTES LES COTES ET DIMENSIONS MONTRÉES AUX DESSINS AINSI QUE LES DIMENSIONS DU BÂTIMENT ET DES INSTALLATIONS EXISTANTS SI LE PROJET COMPORTAIT DE FAÇON IMPLICITE DES TRAVAUX DE RÉFECTION,RÉNOVATION, RÉHABILITATION OU RESTAURATION.

L'ENTREPRENEUR SERA RESPONSABLE DE TOUTE ERREUR OU OMISSION ATTRIBUABLE À CE MANQUE DE PRÉCAUTION.

SI DES ERREURS,CONTRADICTIONS OU OMISSIONS ÉTAIENT RELEVÉES AUX DESSINS, ELLES DEVRONT ÊTRE SIGNALÉES AUX ARCHITECTES.

LES DIMENSIONS NE DOIVENT PAS ÊTRE MESURÉES DIRECTEMENT SUR CE DESSIN.

CE DESSIN NE POURRA ÊTRE UTILISÉ POUR LA CONSTRUCTION QU'APRÈS AVOIR ÉTÉ SIGNÉ ET SCELLÉ PAR LES PROFESSIONNELS CONCERNÉS.

No.	DATE	ÉMISSIONS
01	2016-05-305-20	POUR APPROBATION

A / B — A- NUMÉRO DU DÉTAIL
B- NUMÉRO DE LA FEUILLE OU APPARAIT LA RÉFENCE

CLIENT :

BERKA S.E.N.C.

1965 de la Rive-Boisée Nord
Québec, Qc.
G2C 0A9

SITE ET TITRE DU PROJET :

RELEVÉ DE LOGEMENTS 3110 ET 3120 BOUL. NEILSON, QUÉBEC

TITRE DU DESSIN :

PLAN D'AMÉNAGEMENT LOGEMENT #105

ÉCHELLE : INDIQUÉE | DATE : 2016-05-20

VÉRIFIÉ PAR : J.D.

DESSINÉ PAR: V.L.

PROJET NO. : 16-0098

1.4.2